

Réunion d'informations DCS IFCS-TL

Présentation des 2 parcours Masters IFROSS

Camille PFEFFER

MCF Sciences de Gestion et du Management, IFROSS

Responsable des parcours Masters en lien avec l'IFCS-TL

camille.pfeffer@univ-lyon3.fr

ifross... L'offre de formation – 6 options

INSTITUT DE FORMATION ET DE RECHERCHE
SUR LES ORGANISATIONS SANITAIRES ET SOCIALES



Parcours en discontinu 2 années universitaires

DCS + M2 MPOS 10 places	Année n+1 M2
	Année n M1 + DCS module 5

ifross...
INSTITUT DE FORMATION ET DE RECHERCHE
SUR LES ORGANISATIONS SANITAIRES ET SOCIALES

Parcours en continu – 5 options 10 mois

DCS en continu	DCS en continu	Master MOS – parcours cadre de santé	M2 (67+ 92 h) 25 places	DCS en continu – 10 mois	Master MAE – parcours cadre hospitalier	M2 (65+137 h) 15 places
			M1 67 heures 25 places			M1 65 heures 25 places

ifross...
INSTITUT DE FORMATION ET DE RECHERCHE
SUR LES ORGANISATIONS SANITAIRES ET SOCIALES

SCHOOL OF MANAGEMENT
iaelyon | UNIVERSITÉ JOSEPH KAY
JEAN MOULIN

OFFRE DCS + M1/M2 IFROSS **2** 13/01/2026

ifross... L'IFROSS – Un modèle original

INSTITUT DE FORMATION ET DE RECHERCHE
SUR LES ORGANISATIONS SANITAIRES ET SOCIALES

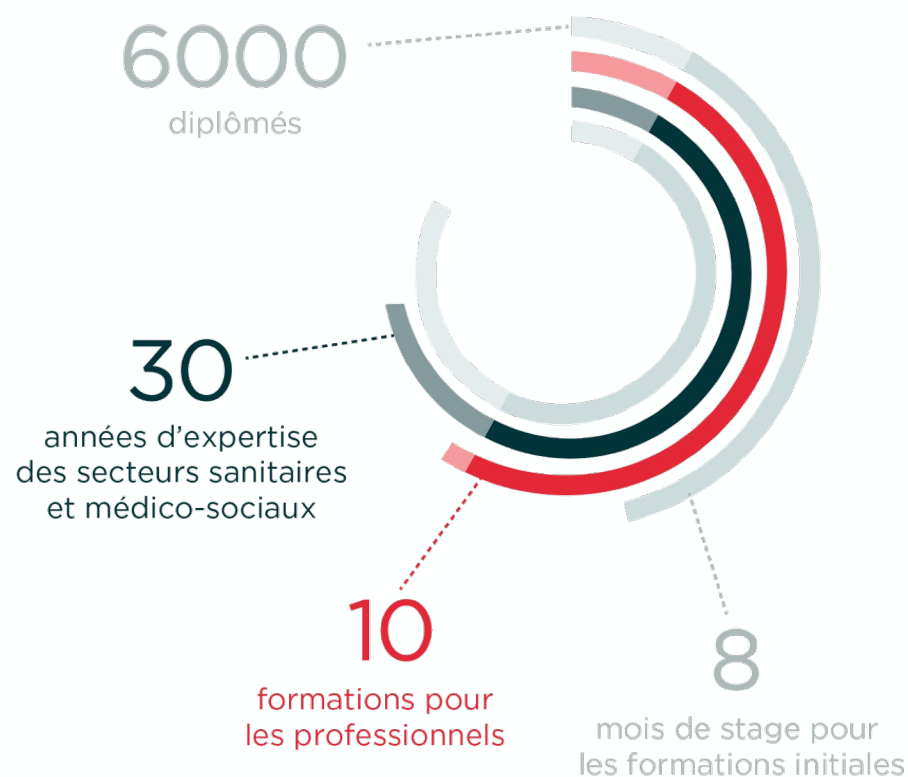

- Institut de Formation et de Recherche sur les Organisations Sanitaires et Sociales

- Une triple mission fondatrice



- Une équipe pluridisciplinaire réunie autour du champ sanitaire et médico-social depuis 1994

- Directeur : Guillaume Rousset

- Membres :

- Equipe de l'IFROSS
- Chercheurs associés



- Approche pluridisciplinaire des organisations de santé
 - Les réseaux, pensés comme des systèmes d'interdépendance dont la morphologie et les stratégies des acteurs qui les constituent peuvent être analysées avec le concept de concurrence
 - Les dispositifs de gestion, pensés comme des systèmes d'acteurs, d'objets, de règles juridiques et informelles, d'outils qui fournissent un cadre d'analyse pour l'élaboration et l'usage des outils de gestion, mais aussi pour l'émergence de pratiques organisationnelles.

ifross.. L'IFROSS – Focus sur la formation

INSTITUT DE FORMATION ET DE RECHERCHE
SUR LES ORGANISATIONS SANITAIRES ET SOCIALES

- L'IFROSS est le seul organisme du territoire Lyon – St Etienne à délivrer des formations dans les mentions de Master
 - Droit de la santé (formation initiale)
 - Management des organisations de santé (formation continue)
- Au niveau national, l'IFROSS fait partie des **3 organismes à l'origine** de la création de la **mention « Management des organisations de santé »**
- Les 2 masters proposés en lien avec le DCS sont inscrits dans cette mention « Management des organisations de santé »
- Offre de **formation de spécialisation en management en santé**
 - **Offre 1 – Management des organisations de santé – Parcours cadre de santé (en continu)**
 - **Offre 2 – Management des Parcours et des organisations de santé (en discontinu)**



ifross... Une offre de formation en partenariat

INSTITUT DE FORMATION ET DE RECHERCHE
SUR LES ORGANISATIONS SANITAIRES ET SOCIALES



Nos données
au service
de la Santé



UNIVERSITÉ
LAVAL

Faculté des sciences
de l'administration



Université de
Sherbrooke



Université Saint-Joseph de Beyrouth
جامعة القديس يوسف في بيروت



INSTITUT DE FORMATION ET DE RECHERCHE
SUR LES ORGANISATIONS SANITAIRES ET SOCIALES



OFFRE DCS + M1/M2 IFROSS

6

13/01/2026

ifross.. Parcours en continu – 2 options

INSTITUT DE FORMATION ET DE RECHERCHE
SUR LES ORGANISATIONS SANITAIRES ET SOCIALES

Parcours en continu
10 mois => 2 options

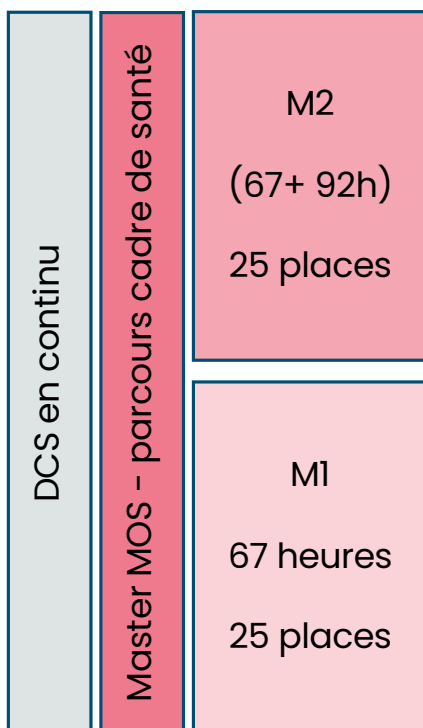

ifross..
INSTITUT DE FORMATION ET DE RECHERCHE
SUR LES ORGANISATIONS SANITAIRES ET SOCIALES

- **2 options**

- DCS + M1
- DCS + M2 qui implique de suivre et de valider les modules prévus dans le M1

- Parcours **entièrement suivi à l'ICFS-TL** (sauf anglais en M2 – env. 15h)

- 10 mois du DCS
- Cours du lundi au vendredi
- Des heures communes avec les enseignements du DCS + des enseignements de spécialité des masters (les lundis)

- **Volume horaire et validations**

- En M1 : 67 heures (9h communes et 58h de spécialité) et 3 validations
- En M2 : attendus du M1 (enseignements et validations) + 92 heures (53,5h communes + 38,5 de spécialité + 15h d'anglais) et 4 validations
- En M2, réalisation d'un mémoire (commun avec le DCS)

ifross.. Parcours en continu – 2 options

INSTITUT DE FORMATION ET DE RECHERCHE
SUR LES ORGANISATIONS SANITAIRES ET SOCIALES

Parcours en continu
10 mois => 2 options

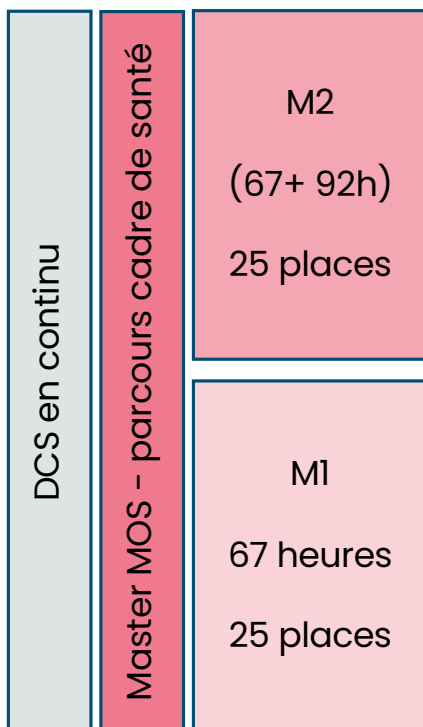

ifross..
INSTITUT DE FORMATION ET DE RECHERCHE
SUR LES ORGANISATIONS SANITAIRES ET SOCIALES

• Enseignements en M1

- Fondamentaux de la logique juridique appliquée à la santé (V)
- Pilotage médico-économique
- Structuration, régulation et évolution du secteur sanitaire
- Evaluation, audit et diagnostic (V)
- Informatique de gestion (V)

• Enseignements en M2

- Enseignements et validations de M1
- Gestion de la production et des processus en santé (V)
- Leadership et management d'équipe (V)
- Budget et contrôle de gestion (V)
- Diagnostic stratégique en milieu sanitaire (V)
- Anglais (V)

ifross.. Parcours en continu – 2 options

INSTITUT DE FORMATION ET DE RECHERCHE
SUR LES ORGANISATIONS SANITAIRES ET SOCIALES

Parcours en continu
10 mois => 2 options

→ M1 ou M2 ?

DCS en continu	Master MOS – parcours cadre de santé	M2 (67+ 92h) 25 places
		M1 67 heures 25 places

- Choix en considérant la charge de travail qui est différente
- Conditions d'accès au M2
 - Une expérience minimale de 2 ans de FF cadre de santé ou expérience en situation managériale et/ou de gestion de projet équivalente
 - Titulaires d'un M1 en SHS prioritaires mais non obligatoire
- Un jury de VAPP aura lieu et reste souverain pour l'examen des situations présentées
 - Dossier de candidature avec lettre de motivation + éventuellement lettre de recommandations
 - Précédents diplômes
 - Etude des notes obtenues lors de la sélection en IFCS

ifross.. Parcours en discontinu – 2 années

INSTITUT DE FORMATION ET DE RECHERCHE
SUR LES ORGANISATIONS SANITAIRES ET SOCIALES

Parcours en discontinu 2 années universitaires

DCS + M2 MPOS	Année n+1 M2
	Année n M1 + DCS module 5

10 places

ifross..
INSTITUT DE FORMATION ET DE RECHERCHE
SUR LES ORGANISATIONS SANITAIRES ET SOCIALES

- Un parcours **sur 2 ans obligatoirement (2026 – 2028)** permettant l'obtention du **DCS et du M2 MPOS**
 - Prérequis : être en situation managériale au plus tard pour la rentrée
 - Des équivalences entre DCS et modules du master permettant de prétendre au DCS, à l'exception du module 5
 - Le module 5 (pédagogie) est intégré à l'année n (master 1)
 - En 2026 pour la prochaine promotion
 - 140h d'enseignement (4 modules de 5 jours à l'IFCS-TL) + 105h de stage
 - Un mémoire en M2 qui répond aux attentes du M2 MPOS et du DCS (soutenance avec des membres de l'IFCS-TL et représentants des filières)
- Un parcours avec un **rythme d'alternance** entre les modules et l'activité professionnelle → maintien de l'activité professionnelle
 - Année n : 9 modules de 5 jours toutes les 4 à 6 semaines (Sept – juillet)
 - Année n+1 : 9 modules de 5 jours toutes les 4 à 6 semaines (Sept – juin)
 - Des validations de modules ancrées dans la pratique professionnelle

ifross.. Parcours en discontinu – 2 années

INSTITUT DE FORMATION ET DE RECHERCHE
SUR LES ORGANISATIONS SANITAIRES ET SOCIALES

Parcours en discontinu
2 années universitaires

DCS + M2 MPOS	Année n+1 M2
	Année n M1 + DCS module 5

ifross..
INSTITUT DE FORMATION ET DE RECHERCHE
SUR LES ORGANISATIONS SANITAIRES ET SOCIALES

- Formation **dispensée à l'IFROSS** à l'exception du module 5



ifross.. Parcours en discontinu – 2 années

INSTITUT DE FORMATION ET DE RECHERCHE
SUR LES ORGANISATIONS SANITAIRES ET SOCIALES

Planning prévisionnel 2026 – 2028 (sous réserve de modifications)

Parcours en discontinu
2 années universitaires

DCS + M2 MPOS	Année n+1 M2
	Année n M1 + DCS module 5

ifross..
INSTITUT DE FORMATION ET DE RECHERCHE
SUR LES ORGANISATIONS SANITAIRES ET SOCIALES

Module 5 (à l'IFCS-TL)

- 23 au 27/11/2026
- 04 au 08/01/2027
- 15 au 19/02/2027
- 12 au 16/04/2027
- 105 h de stage à prévoir

Semestre 7 (Master 1)

⊕	
UE 1: Structuration, régulation et évolutions du secteur sanitaire	
♦ UE 1a : Enjeux économiques et organisationnels et régulation du secteur sanitaire	21 au 25 septembre 2026
♦ UE 1b : Les acteurs institutionnels du secteur sanitaire	26 au 30 octobre 2026
UE 3 : Politiques et projets de santé publique	14 au 18 décembre 2026
UE 4 : Structurer et gérer les projets	25 au 29 janvier 2027
(s8) UE 1 : Gestion de la production et des processus	1 ^{er} au 5 mars 2027

Semestre 8 (Master 1)

(S7) UE 2 : Fondamentaux de la logique juridique appliquée à la santé	5 au 9 avril 2027
UE 2 : Evaluation, audit et diagnostic	10 au 14 mai 2027
UE 3 : Valorisation de l'activité et calcul de coûts	14 au 18 juin 2027
UE 4 : Leadership et management d'équipe	5 au 9 juillet 2027

Semestre 9 (Master 2)

UE 1: Concevoir une recherche en sciences sociales	6 au 10 septembre 2027
UE 2 : Stratégie et théorie des organisations	4 au 8 octobre 2027
UE 3 : Sociologie des organisations	15 au 19 novembre 2027
UE 4 : Gestion des emplois et des compétences	13 au 17 décembre 2027

Semestre 10 (Master 2)

UE 1: Introduction à la comptabilité et à l'analyse financière pour les établissements et services de santé	10 au 14 janvier 2028
UE 2 : Budget et contrôle de gestion	14 au 18 février 2028
UE 3 : Qualité et management	13 au 17 mars 2028
UE 4 : Gestion juridique des ressources humaines	10 au 16 avril 2028
UE 5 : Concevoir une recherche en sciences sociales	16 et 17 mai 2028
Soutenance du mémoire :	

OFFRE DCS + M1/M2 IFROSS

12

13/01/2026

ifross.. Démarche de candidature

INSTITUT DE FORMATION ET DE RECHERCHE
SUR LES ORGANISATIONS SANITAIRES ET SOCIALES

- Candidature en juin 2026 sur le portail **ecandidat** de l'université Lyon 3
- Dossier avec CV + LM + diplôme
- Dans la lettre de motivation, il est attendu de **préciser clairement pour quel(s) master(s) vous candidatez et votre choix prioritaire**
 - M1 et/ou M2 → **candidature nécessaire pour chaque diplôme / niveau**
 - MOS continu (IFROSS) / MAE continu (iaelyon) / MPOS discontinu (IFROSS – forcément M2 sur 2 ans)
- Jury fin juin donc **réponse début juillet**
- Après acceptation, inscription administrative obligatoire à l'université et règlement des droits d'inscription universitaires

Réunion d'informations DCS IFCS-TL

Présentation des 2 parcours Masters IFROSS

Merci de votre attention et de vos remarques